

Av. Costabile Romano, 967 - Ribeirânia - Fone (16) 4009-5199

Atendimento de segunda a sexta-feira das 10h às 16h

OFICIAL DE RTD E CIVIL PJ RIBEIRÃO PRETO-SP

Registro nº 00058498 - Registro - PJ

Parte: **ASSOCIACAO ASSISTENCIAL MARIA DE NAZARE**
CPF/CNPJ: **52.392.396/0002-44**

Natureza: **ATA**
Data da Solicitação: **11/12/2023**
Protocolo nº **00060027**

Apresentante: **ASSOCIACAO ASSISTENCIAL MARIA DE NAZARE**

Data de Registro: **14/12/2023**

Responsável: **ASSOCIACAO ASSISTENCIAL MARIA DE NAZARE**

Vencimento da prenotação: **10/01/2024**

R.G:

Email: **administrativo@vovoalbano.org.br**

Telefone: **16 99134 1632**

Cartorio	R\$ 60,91
Estado	R\$ 17,32
Ipesp	R\$ 11,85
Sinoreg	R\$ 3,21
Trib.Justiça	R\$ 4,19
MP	R\$ 2,92
ISS	R\$ 1,22
Outros	R\$ 0,00
Santa Casa	R\$ 0,00
Total	R\$ 101,62

Data Retirada: ____/____/____

Telefone do Retirante: _____

Assinatura do Retirante

Assinatura do Atendente

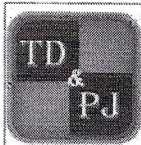

**OFICIAL DE REGISTRO DE TÍTULOS E DOCUMENTOS E CIVIL
DE PESSOA JURÍDICA DE RIBEIRÃO PRETO - SP**

Av. Costabile Romano, 967 - Ribeirânia - CEP. 14096-289 - Tel. (16) 3941-2441 - Fax: (16) 3941-2443

E-mail: contato@rtdribeirao.com.br

CNPJ: 05.681.976/0001-90

Nelson Luis Milanetto - Oficial



**CARTÓRIO:
PROTEGE O
SEU DIREITO**

**CARTÓRIOS.
QUEM PROTEGE VOCÊ**



Certifico que o presente título foi protocolado sob nº **60027**, e é constituído de 13 folha(s) e da certidão que encerra o registro nº **58.498**, Livro **A** realizado no dia **14 de Dezembro de 2023**, neste OFICIAL DE REGISTRO DE TÍTULOS E DOCUMENTOS E CIVIL PESSOA JURÍDICA .

RIBEIRÃO PRETO/SP, 14 de Dezembro de 2023.

OFICIAL

A integridade deste documento poderá ser verificada no endereço
<https://valida.rtdribeirao.com.br>. HASH: **71ba8c44**

CNT 121129R2023B000058498



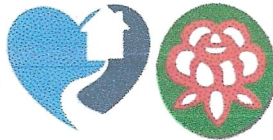

ASSOCIAÇÃO ASSISTENCIAL MARIA DE NAZARÉ



ILMO SR. OFICIAL DE REGISTRO DE TÍTULOS E DOCUMENTOS E CIVIL DE PESSOA JURÍDICA DE RIBEIRÃO PRETO/SP.

A Associação Assistencial Maria de Nazaré, devidamente inscrita no CNPJ/MF sob nº 52.392.396.0002-44, sediada nesta cidade de Ribeirão Preto, Estado de São Paulo, à Rua Luiz Carlos Vittorazzi,130 representada pela Presidente Harak Freiria Yeda, vem requerer o Registro do presente instrumento nos termos da legislação que rege a matéria, conforme registro no Oficial de Registro de Títulos e documentos e Civil de Pessoa Jurídica de Ribeirão Preto.

Ribeirão Preto-SP,30 de Outubro 2023.

1º TABELIÃO

Harak Freiria

1º TABELIÃO DE NOTAS - RIBEIRÃO PRETO - SP
AV. NOVE DE JULHO, 1189 - HIGENÓPOLIS - CEP 14075-170 - FONE/FAX: (16) 3977-7080

Reconheço por semelhança a(s) firma(s) de: HARAK FREIRIA YEDA(328010), do que dou fé.
Ribeirão Preto - SP, 31/10/2023 Total da(s) Firma(s) R\$ 8,00
ARTHUR AUGUSTO MACHADO - ESCRIVENTE AUTORIZADO
Segurança: 5149494050405051495040525350

SELO:

"VÁLIDO SOMENTE COM O SELO DE AUTENTICIDADE SEM EMENDAS E/OU RASURAS"

1º TABELIÃO DE NOTAS - RIBEIRÃO PRETO - SP

Colégio Notarial do Brasil - São Paulo - ARRENSP

112227

FIRMA 1

S10860AA0449500

ASSOCIAÇÃO ASSISTENCIAL MARIA DE NAZARÉ --
RUA ROMANO CORÓ , 226 14675-630 RIBEIRAO PRETO-SP
CRECHE MARIA DE NAZARÉ CNPJ. 52.392.396/0001-63 INSC ESTADUAL ISENTA
LAR DO VOVÔ ALBANO CNPJ. 52.392.396/0002-44

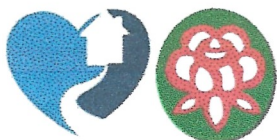

ASSOCIAÇÃO ASSISTENCIAL MARIA DE NAZARÉ
Mantenedora: LAR DO VOVÔ ALBANO E CRECHE MARIA DE NAZARÉ



EDITAL DE CONVOCAÇÃO - ASSEMBLEIA GERAL ORDINÁRIA

A Associação Assistencial Maria de Nazaré, em conformidade com o artigo 18 parágrafo primeiro do estatuto social, parágrafo único, convoca os associados para a Assembleia Geral Ordinária que se realizará no dia 22 de Outubro de 2023 (domingo), às 14:30 horas na sede do Lar do Vovô Albano, situada na rua Luiz Carlos Vitorazzi 130, Ribeirão Preto SP. Assuntos a ser tratado: Eleição da Diretoria, Conselho Fiscal e Conselho Deliberativo para o período de 01/01/2024 A 31/12/2026.

Ribeirão Preto, 29 de Setembro de 2023.

Harak Freiria Yeda
Presidente | CPF 088.351.888-06

ASSOCIAÇÃO ASSISTENCIAL MARIA DE NAZARÉ
CRECHE ESCOLA MARIA DE NAZARÉ CNPJ. 52.392.396/0001-63
RUA Romano Coró , 226 14675-630 Ribeirão Preto-SP
LAR DO VOVÔ ALBANO CNPJ:52.392.396/0002-44
Rua Luiz Carlos Vitorazzi, 130 14056-568 Ribeirão Preto-SP
INSC ESTADUAL ISENTO

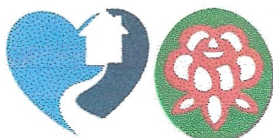

ASSOCIAÇÃO ASSISTENCIAL MARIA DE NAZARÉ
Mantenedora: LAR DO VOVÔ ALBANO E CRECHE MARIA DE NAZARÉ



ATA ASSEMBLEIA GERAL ORDINÁRIA

Às quatorze horas e trinta minutos do dia vinte e dois de outubro de dois mil e vinte e três, reuniram os associados em dia com as obrigações estatutárias conforme lista de presença, para eleição da Diretoria Executiva, Conselho Fiscal e Conselho Deliberativo referente ao período de 01/01/2024 a 31/12/2026. Na abertura o presidente Harak Freiria Yeda agradeceu a presença de todos, e informou que os associados poderiam formar as chapas para a eleição da nova diretoria. Ato contínuo, apresentou se como chapa única formada pelos associados: Harak Freiria Yeda, Luciana Misael da Silva, Joyce Evelyn Silveira, Washington Luís Simões Martins, Marcos Roberto Ferri, e Josilene Donatti Ramos, João Carlos Abrantes Pinheiro, Vanda Simões Martins, Patricia Martins Morandini, Ricardo Velludo Morandini, Lucila Tereza Minto Pavelqueires, tendo sido esta chapa única a eleita por unanimidade por esta Assembleia com os seguintes cargos para a diretoria executiva; Harak Freiria Yeda, presidente, CPF 088.351.888-06, RG 16443631, Joyce Evelyn Silveira vice presidente, CPF: 347.421.188-98, RG:40.744.093-8, Luciana Misael da Silva, primeira tesoureira CPF. 100.073.418-81 - RG 20.479.942-9, Washington Luis Simões Martins, segundo tesoureiro, CPF 062.569.608-58, RG 13.279.319, Marcos Roberto Ferri, primeiro secretário CPF 145.551.608-27, RG 20.107.002 e Josilene Donatti Ramos, segunda secretária CPF 156.201.558-38, RG 20.997.978-1 - no conselho fiscal membros titulares: Patricia Martins Morandini, CPF 183.347.708-12, RG 22.440.789-2, João Carlos Abrantes Pinheiro, CPF 155.631.978-91, RG 3.987.744 e Vanda Simões Martins CPF 126.449.518-87, RG 7.795.440 e membros suplentes; Ricardo Velludo Morandini CPF 138.845.328-20 RG 18197108-2, e Lucila Tereza Minto Pavelqueires CPF 320.939.518-78 RG 7920123-4, e por falta de candidatos essa assembleia concordou que fica em aberto a vaga para um membro suplente no conselho fiscal, podendo ser preenchida oportunamente. Em conformidade com os parágrafos primeiro, segundo e terceiro do artigo 28 do Estatuto Social, são Membros do Conselho Deliberativo, setor saúde titular: Harak Freiria Yeda, presidente, CPF 088.351.888-06, RG 16443631, suplente setor saúde Patricia Martins Morandini, CPF 183.347.708-12, RG 22.440.789-2, setor Educação e Cultura titular Joyce Evelyn Silveira CPF: 347.421.188-98, RG:40.744.093-8, suplente Lucila Lucila Tereza Minto Pavelqueires CPF 320.939.518-78 RG 7920123-4, , setor Administração titular Harak Freiria Yeda, CPF 088.351.888-06, RG 16443631, suplente setor Marcos Roberto Ferri, CPF 145.551.608-27, RG 20.107.002, setor Patrimônio titular

ASSOCIAÇÃO ASSISTENCIAL MARIA DE NAZARÉ
CRECHE ESCOLA MARIA DE NAZARÉ CNPJ. 52.392.396/0001-63
RUA Romano Coró, 226 14675-630 Ribeirão Preto-SP
LAR DO VOVÔ ALBANO CNPJ:52.392.396/0002-44
Rua Luiz Carlos Vitorazzi, 130 14056-568 Ribeirão Preto-SP
INSC ESTADUAL ISENTO

Notas
reto-SP
Machado
ente

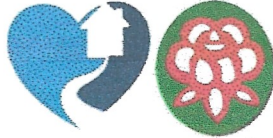

ASSOCIAÇÃO ASSISTENCIAL MARIA DE NAZARÉ
Mantenedora: LAR DO VOVÔ ALBANO E CRECHE MARIA DE NAZARÉ



Washington Luis Simões Martins, CPF 062.569.608-58, RG 13.279.319, suplente
Vanda Simões Martins CPF 126.449.518-87, RG 7.795.440, setores Lazer e
Integração Social titular Josilene Donatti Ramos, CPF 156.201.558-38, RG
20.997.978-1, suplente Joyce Evelyn Silveira, CPF: 347.421.188-98,
RG:40.744.093-8, setor Jurídico titular Marcos Roberto Ferri, CPF 145.551.608-27,
RG 20.107.002, suplente Josilene Donatti Ramos, CPF 156.201.558-38, RG
20.997.978-1. E não havendo nada mais em pauta, o presidente deu por encerrada
esta assembleia e eu, Joyce Evelyn da Silveira lavrei esta ata.

COPIA FIEL DO LIVRO DE ATAS.

Ribeirão Preto, 22 de outubro de 2023.

1º TABELIÃO

Harak Freiria

Harak Freiria Yeda
Presidente | CPF 088.351.888-06

1º TABELIÃO

Joyce E. Silveira

Joyce Evelyn Silveira
Primeira Secretária | CPF: 347.421.188-98

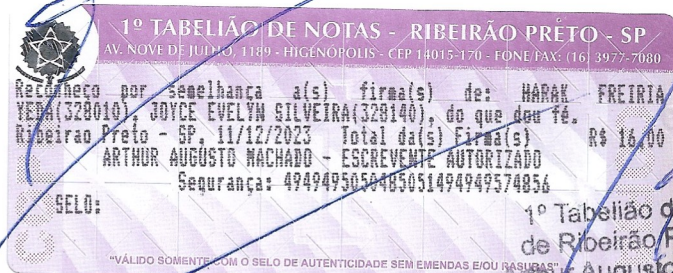

ASSOCIAÇÃO ASSISTENCIAL MARIA DE NAZARÉ
CRECHE ESCOLA MARIA DE NAZARÉ CNPJ. 52.392.396/0001-63
RUA Romano Coró, 226 14675-630 Ribeirão Preto-SP
LAR DO VOVÔ ALBANO CNPJ:52.392.396/0002-44
Rua Luiz Carlos Vitorazzi, 130 14056-568 Ribeirão Preto-SP
INSC ESTADUAL ISENTO



ASSOCIAÇÃO ASSISTENCIAL MARIA DE NAZARÉ



Lista de presença da Assembleia Geral Ordinária, no Lar do Vovô Albano dia 22 de Outubro de 2023 (domingo), às 14:30 horas. Assunto a ser tratado: Eleição da Diretoria, Conselho Fiscal e Conselho Deliberativo para o período de 01/01/2024 A 31/12/2026.

ORD	NOME ASSOCIADO	RG	ASSINATURA
1.	Harack Frazina Pedra	16443631	
2.	Marciana Misad da Silva	200499942	
3.	Limão Velho Mouradim	18.197.108	
4.	ATROCIA MARTINS MORAES/MI	28440589-2	
5.	George T. Silveira	40744093-8	
6.	Fábio Antônio de Souza	3.987.744	
7.	Vanda Ferreira Antunes Frabulho	7.795.440	
8.	Alvaro Ziloto Torres Martins	130698507	
9.	Victory Merson Martins	15645221-2	
10.	Paula de Deus Quinto Rodrigues	79220123-4	
11.	Washington Luis S. Martins	13.279.319	

ASSOCIAÇÃO ASSISTENCIAL MARIA DE NAZARÉ

RUA ROMANO CORÓ, 226 14675-630 RIBEIRÃO PRETO-SP

CNPJ: 52.392.396/0001-63 INSC ESTADUAL ISENTO

RUA LUIZ CARLOS VITORAZZI, 130 RIB PRETO SP

CNPJ: 52.392.396/0002-44 - INSC ESTADUAL ISENTO



ASSOCIAÇÃO ASSISTENCIAL MARIA DE NAZARÉ



12.	Marcos Roberto Ferri	20.10.2002	
13.	Pauline D Romão	20.09.1978-1	
14.			
15.			

ASSOCIAÇÃO ASSISTENCIAL MARIA DE NAZARÉ

RUA ROMANO CORÓ, 226 14675-630 RIBEIRÃO PRETO-SP
CNPJ: 52.392.396/0001-63 INSC ESTADUAL ISENTO
RUA LUIZ CARLOS VITORAZZI, 130 RIB PRETO SP
CNPJ: 52.392.396/0002-44 - INSC ESTADUAL ISENTO

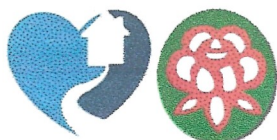

ASSOCIAÇÃO ASSISTENCIAL MARIA DE NAZARÉ



Termo de Posse dos Membros Eleitos da Diretoria, Conselho Fiscal e Conselho Deliberativo para o período de 01.01.2024 a 31.12.2026

Pelo presente termo, tomam posse os membros eleitos para a Diretoria, Conselho Fiscal, Conselho Deliberativo da entidade denominada Associação Assistencial Maria de Nazaré com sede social estabelecida na Rua Romano Coró, 226, Ribeirão Preto, Estado de São Paulo, e mantenedora das unidades Creche Maria de Nazaré, CNPJ: 52.392.396/0001-63 e do Lar do Vovô Albano, CNPJ: 52.392.396/0002-44, para cumprirem o mandato para o período de 01.01.2024 a 31.12.2026. Por expressão da verdade, assinam a seguir:

Componentes da Diretoria:

Presidente, Harak Freiria Yeda CPF 088.351.888-06 RG 16.443.631, data de nascimento 12/01/1967, profissão: produtor de vídeo, estado civil união estável, Endereço: Rua Expedicionário Elizaldo Chrisóstomo, nº 400 - Apto 02 Bairro Lagoinha, Ribeirão Preto/SP.

Assinatura

Vice-presidente, Joyce Evelyn Silveira, CPF: 347.421.188-98 ,RG: 40.744.093-8, Data de nascimento: 22/11/1986, Estado Civil Solteira, Endereço: Rua Benedicta Rodrigues Domingos, nº 889. Prédio Friburgo, ap 63, Bairro: Lagoinha, Ribeirão Preto/SP.

Assinatura

ASSOCIAÇÃO ASSISTENCIAL MARIA DE NAZARÉ
RUA Romano Coró , 226 14675-630 Ribeirão Preto-SP
CNPJ. 52.392.396/0001-63 INSC ESTADUAL ISENTO

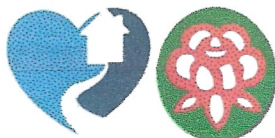

ASSOCIAÇÃO ASSISTENCIAL MARIA DE NAZARÉ



Primeira tesoureira, Luciana Misael da Silva, CPF. 100.073.418-81 - RG 20.479.942, data de nascimento 29/10/1967, profissão Arquiteta, estado civil União Estável Endereço: Rua Expedicionário Elizaldo Chrisostomo, nº 400 - Apto 02 Bairro Lagoinha, Ribeirão Preto/SP.

Assinatura

Segundo tesoureiro, Washington Luís Simões Martins, CPF 062.569.608-58, RG 13.279.319, data de nascimento 02/07/1963, estado civil, separado, Endereço: Rua Tenente Ademar Andrade, 130 bairro Adelino Simione, Ribeirão Preto/SP.

Assinatura

Primeiro secretário, Marcos Roberto Ferri, CPF 145.551.608-27, RG 20.107.002, data de nascimento 10/03/1971, profissão: treinador e administrador de empresas, Endereço: Rua Alaor de Souza Campos, 435, bairro Mário Paiva Arantes, Ribeirão Preto/SP.

Assinatura

Segunda secretária, Josilene Donatti Ramos, CPF 156.201.558-38, RG 20.997.978-1, data de nascimento: 10/10/1971, profissão: terapeuta sistêmica, Endereço: Rua Dr. Paulo Frederico Ludwing Becker, 50 Apt 4, Bairro: Jardim Botânico, Ribeirão Preto/SP.

Assinatura

ASSOCIAÇÃO ASSISTENCIAL MARIA DE NAZARÉ
RUA Romano Coró , 226 14675-630 Ribeirão Preto-SP
CNPJ. 52.392.396/0001-63 INSC ESTADUAL ISENTO

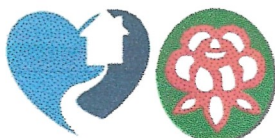

ASSOCIAÇÃO ASSISTENCIAL MARIA DE NAZARÉ



Componentes do Conselho Fiscal:

Patricia Martins Morandini ,CPF 183.347.708-12, RG 22.440.789-2, Data de Nascimento 16/07/1972,Estado civil casada , Profissão educadora Endereço Rua Gabriel Carraro, nº 1600. Parque dos Servidores., Ribeirão Preto/SP.

Assinatura

João Carlos Abrantes Pinheiro, CPF 155.631.978-91 RG 3.987.744, data de nascimento: 05/02/1945, estado civil casado, profissão Vendedor, endereço: Rua João Lopes Galindo, 375, Jardim Paiva, Ribeirão Preto/SP.

Assinatura

Vanda Simões Martins CPF 126.449.518-87 RG 7.795.440, data de nascimento: 20/5/1948, profissão : do lar, , endereço: Rua João Lopes Galindo, 375, Jardim Paiva, Ribeirão Preto/SP.

Assinatura

ASSOCIAÇÃO ASSISTENCIAL MARIA DE NAZARÉ
RUA Romano Coró , 226 14675-630 Ribeirão Preto-SP
CNPJ. 52.392.396/0001-63 INSC ESTADUAL ISENTO

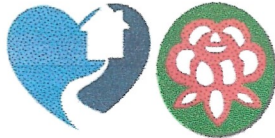

ASSOCIAÇÃO ASSISTENCIAL MARIA DE NAZARÉ



Ricardo Velludo Morandini CPF 13884532820 RG 18197108-2 , data de nascimento: 10/04/1970, profissão: piloto agrícola, estado civil: casado, Endereço Rua Gabriel Carvalhinho nº 1600. Parque dos Servidores., Ribeirão Preto/SP.

Assinatura

Lucila Tereza Minto Pavelqueires CPF 320.939.518-78 RG 7920123 4, data de nascimento: 06/09/1946, profissão: secretária, estado civil: viúva, endereço: Rua Patrocínio, 3003 Jardim paulistano, Ribeirão Preto/SP.

Assinatura

Componentes do Conselho Deliberativo:

Joyce Evelyn Silveira, CPF: 347.421.188-98 ,RG: 40.744.093-8, Data de nascimento: 22/11/1986, Estado Civil Solteira, Endereço: Rua Benedicta Rodrigues Domingos, nº 889. Prédio Friburgo, ap 63, Bairro: Lagoinha, Ribeirão Preto/SP.

Assinatura

ASSOCIAÇÃO ASSISTENCIAL MARIA DE NAZARÉ
RUA Romano Coró , 226 14675-630 Ribeirão Preto-SP
CNPJ. 52.392.396/0001-63 INSC ESTADUAL ISENTO

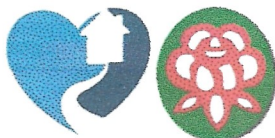

ASSOCIAÇÃO ASSISTENCIAL MARIA DE NAZARÉ



Harak Freiria Yeda CPF 088.351.888-06 RG 16.443.631, data de nascimento 12/01/1967, profissão produtor de vídeo, estado civil união estável, Endereço: Rua Expedicionário Elizaldo Chrisostomo, nº 400 - Apto 02 Bairro Lagoinha -Ribeirão Preto/SP.

Assinatura

Patricia Martins Morandini ,CPF 183.347.708-12, RG 22.440.789-2, Data de Nascimento 16/07/1972,Estado civil casada , Profissão educadora Endereço Rua Gabriel Carraro, nº 1600. Parque dos Servidores., Ribeirão Preto/SP.

Assinatura

Luciana Misael da Silva,CPF. 100.073.418-81 - RG 20.479.942-9, data de nascimento 29/10/1967, profissão Arquiteta, estado civil União Estável Endereço: Rua Expedicionário Elizaldo Chrisóstomo, nº 400 - Apto 02 Bairro Lagoinha -Ribeirão Preto/SP.

Assinatura

Ricardo Velludo Morandini CPF 13884532820 RG 18197108-2 , data de nascimento: 10/04/1970, profissão: piloto agrícola, estado civil: casado, Endereço Rua Gabriel Carraro, nº 1600. Parque dos Servidores., Ribeirão Preto/SP.

Assinatura

ASSOCIAÇÃO ASSISTENCIAL MARIA DE NAZARÉ
RUA Romano Coró , 226 14675-630 Ribeirão Preto-SP
CNPJ. 52.392.396/0001-63 INSC ESTADUAL ISENTO

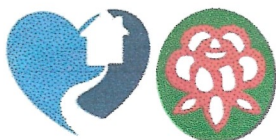

ASSOCIAÇÃO ASSISTENCIAL MARIA DE NAZARÉ



Lucila Tereza Minto Pavelqueires CPF 320.939.518-78 RG 7920123 4, data de nascimento: 06/09/1946, profissão: secretária, estado civil: viúva, endereço: Rua Patrocínio, 3003 Jardim paulistano, Ribeirão Preto/SP.

Lucila Tereza Minto Pavelqueires

Assinatura

João Carlos Abrantes Pinheiro, CPF 155.631.978-91 RG 3.987.744, data de nascimento: 05/02/1945, estado civil casado, profissão Vendedor, endereço: Rua João Lopes Galindo, 375, Jardim Paiva, Ribeirão Preto/SP.

João Carlos Abrantes Pinheiro

Assinatura

Washington Luís Simões Martins, CPF 062.569.608-58, RG 13.279.319, data de nascimento 02/07/1963, estado civil, separado, Endereço: Rua Tenente Ademar Andrade, 130 bairro Adelino Simione, Ribeirão Preto/SP.

Washington Luís Simões Martins

Assinatura

Vanda Simões Martins CPF 126.449.518-87 RG 7.795.440, data de nascimento: 20/5/1948, profissão : do lar, , endereço: Rua João Lopes Galindo, 375, Jardim Paiva, Ribeirão Preto/SP.

Vanda Simões Martins

Assinatura

ASSOCIAÇÃO ASSISTENCIAL MARIA DE NAZARÉ
RUA Romano Coró , 226 14675-630 Ribeirão Preto-SP
CNPJ. 52.392.396/0001-63 INSC ESTADUAL ISENTO

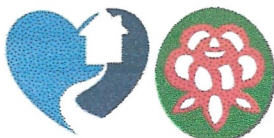

ASSOCIAÇÃO ASSISTENCIAL MARIA DE NAZARÉ



Marcos Roberto Ferri, CPF 145.551.608-27, RG 20.107.002, data de nascimento 10/03/1971, profissão: treinador e administrador de empresas, Endereço: Rua Alaor de Souza Campos, 435, bairro Mario Paiva Arantes, Ribeirão Preto/SP.

Assinatura

Josilene Donatti Ramos, CPF 156.201.558-38, RG 20.997.978-1, data de nascimento: 10/10/1971, profissão: terapeuta sistêmica, Endereço: Rua Dr. Paulo Frederico Ludwing Becker, 50 Apt 4, Bairro: Jardim Botânico, Ribeirão Preto/SP.

Assinatura

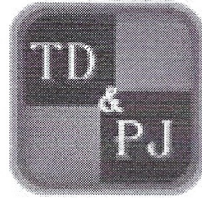

OFICIAL DE RTD E CIVIL PJ RIBEIRÃO PRETO-SP

AVERBAÇÃO: CERTIFICO E DOU FÉ que o presente DOCUMENTO EM PAPEL, constituído de 13 página(s), fora protocolado sob nº 60027 e averbado eletronicamente ao registro 10.635 na data de 14/12/2023, sob nº 58498 no Livro A, de PESSOA JURÍDICA, deste Oficial de Registro de Títulos e Documentos e Civil de Pessoa Jurídica de Ribeirão Preto, Estado de São Paulo - CNPJ: 05.681.976/0001-90. CERTIFICO ainda, que a assinatura digital constante neste documento está em conformidade com os padrões da ICP-Brasil, nos termos da Lei nº 11.977 de 07 de julho de 2009. Apresentante: ASSOCIACAO ASSISTENCIAL MARIA DE NAZARE . Natureza: ATA. Este certificado é parte integrante e inseparável do registro acima descrito. Ribeirão Preto/SP, 14/12/2023. [Cartorio R\$: 60,91, Estado R\$: 17,32, Ipesp R\$: 11,85, Sinoreg R\$: 3,21, Trib.Juстиça R\$: 4,19, MP R\$: 2,92, ISS R\$: 1,22, Outros R\$: 0,00, Santa Casa R\$: 0,00] - Total R\$: 101,62.

Documento assinado digitalmente em Conformidade do Padrão Brasileiro de Assinatura Digital, padrão ICP-Brasil. Validação do atributo de assinatura digital <https://valida.rtdribeirao.com.br/documento/71ba8c44>. Este é um documento público eletrônico, emitido nos termos da Medida Provisória de nº 2200-2, de 24/08/2001. Verifique a integridade do documento registrado acessando através do QR Code ao lado.



Para verificar a autenticidade do documento, acesse o site <https://selodigital.tjsp.jus.br>

Selo Digital 1211294IUUKL000060027KL23S

